一戸建　仙台市青葉区上愛子字蛇台原

土地面積 200.44㎡ ／建物面積 117.58㎡ ／間取りタイプ 4LDK　販売価格 **3,830**万円

外観写真

リビング

間取図

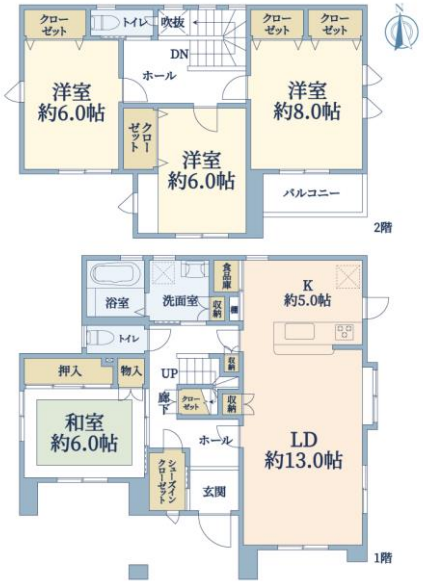

2013年4月築オール電化住宅・富樫工業施工2×4工法

■JR仙山線 「愛子」駅　徒歩9分

■LDは天井高約2.75m

■対面カウンターキッチン

■カースペース並列2台分

■南道路幅員6.0mに面し陽当たり良好

■キッチン脇にパントリースペース有

【物件番号】C4N234G51【物件概要】●所在地/仙台市青葉区上愛子字蛇台原●交通/JR仙山線「愛子」駅徒歩9分●土地面積/200.44㎡●建物面積/117.58㎡●築年月/2013年4月●引渡可能年月/相談●現況/居住中【取引態様】媒介（仲介）

一戸建　仙台市青葉区錦ケ丘４丁目

土地面積 286.64㎡ ／建物面積 107.31㎡ ／間取りタイプ 4LDK　販売価格 **3,290**万円

リビング

キッチン

間取図

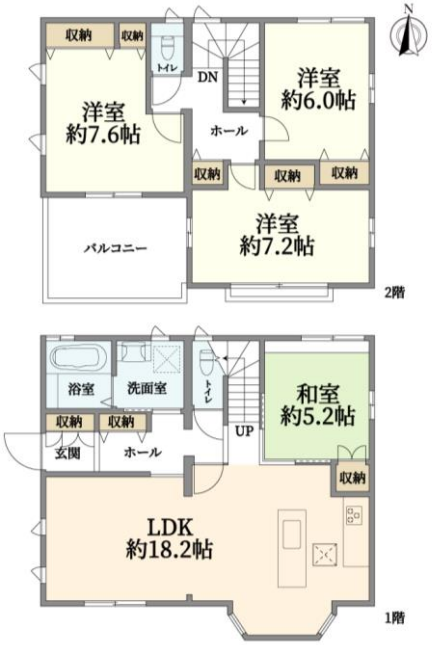

セキスイハイム旧分譲・2013年5月築オール電化住宅

■JR仙山線 「愛子」駅 バス7分 バス停「錦ケ丘２丁目」 徒歩1分

■LDKは約18.2帖、ダウンライトと出窓の有る解放感溢れる空間

■エコキュート採用

■太陽光発電（4.0ｋｗ）搭載

■各室に収納あり

■キッチンはペニンシュラタイプ

【物件番号】C4N23ZG03【物件概要】●所在地/仙台市青葉区錦ケ丘4丁目●交通/JR仙山線「愛子」駅バス7分バス停「錦ケ丘2丁目」徒歩1分●土地面積/286.64㎡●建物面積/107.31㎡●築年月/2013年5月●引渡可能年月/相談●現況/居住中●その他/◆錦ケ丘東地区計画（低層一般住宅A地区）【取引態様】媒介（仲介）

つなぐ。答えへ。未来へ。
東急リバブル

東急リバブル株式会社 仙台駅前センター
携帯・スマホからもOK!
通話料無料
0800-1701-109
賃貸のご相談は、仙台駅前センター/賃貸 022-716-1107

〒980-0021 宮城県仙台市青葉区
中央3丁目2-1 青葉通プラザ 2階
TEL:022-716-1090
FAX:022-721-0198
E-mail:to-sendaiekimae@ma.livable.jp
国土交通大臣（12）第2611号
（一社）不動産流通経営協会会員
（一社）不動産協会会員
（公社）首都圏不動産公正取引協議会加盟

今からはじめる シニアの住みかえ
ご相談は こちらの店舗に

●取引態様／媒介(仲介)と表示の物件は、仲介物件につき成約の際に、当社規定の仲介手数料を別途申し受けます。●物件情報は2024年12月16日現在です。●広告有効期限：2025年1月16日。